

COUPE C1.1
1 : 50

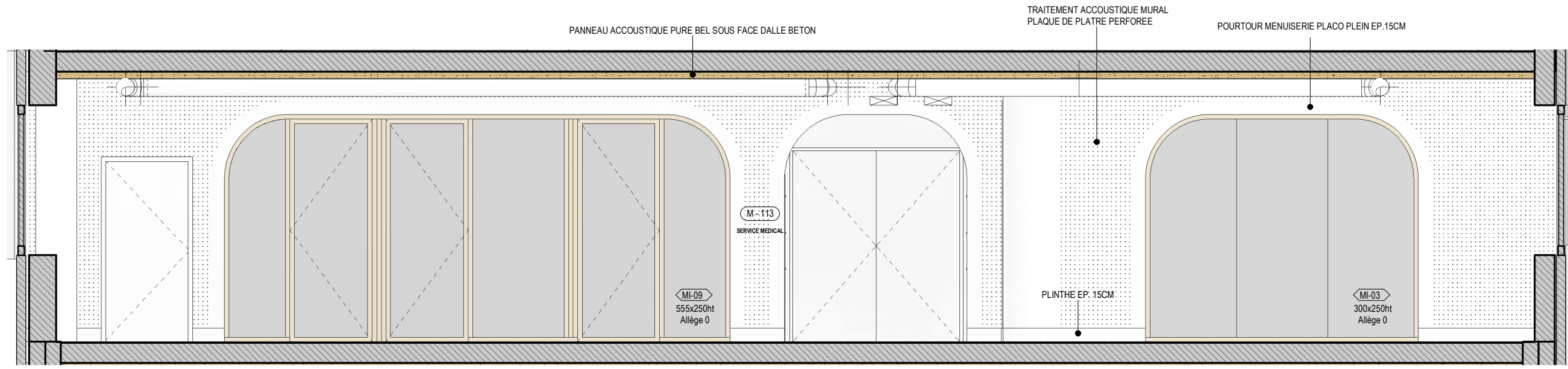

COUPE C1.2
1 : 50

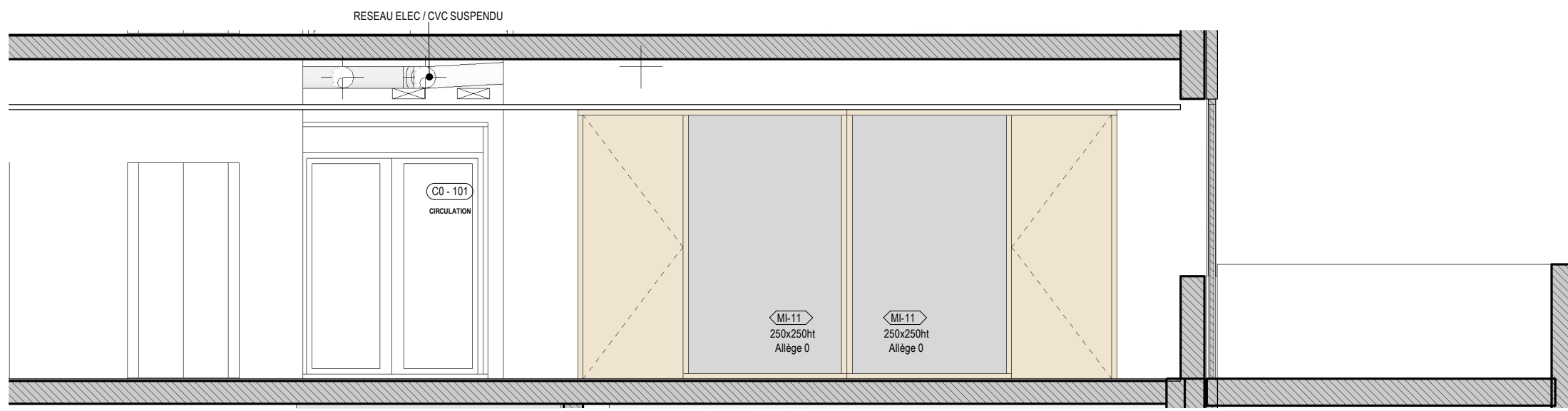

COUPE C1.3
1 : 50

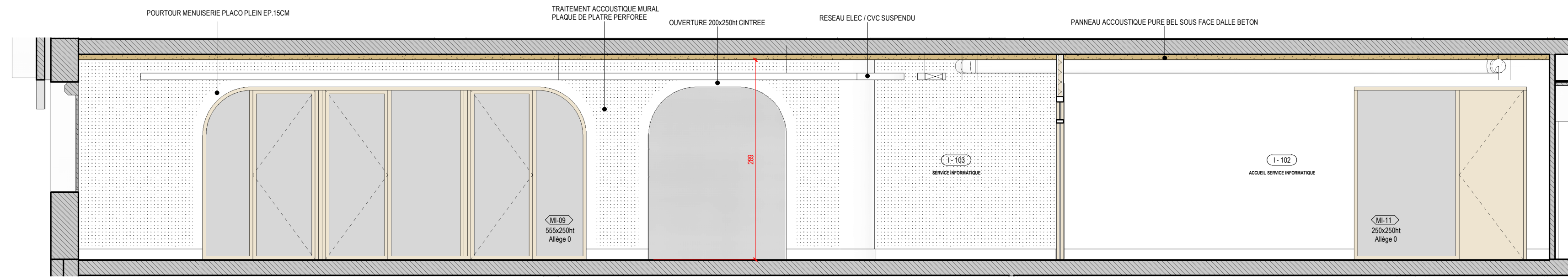

COUPE C1.4
1 : 50

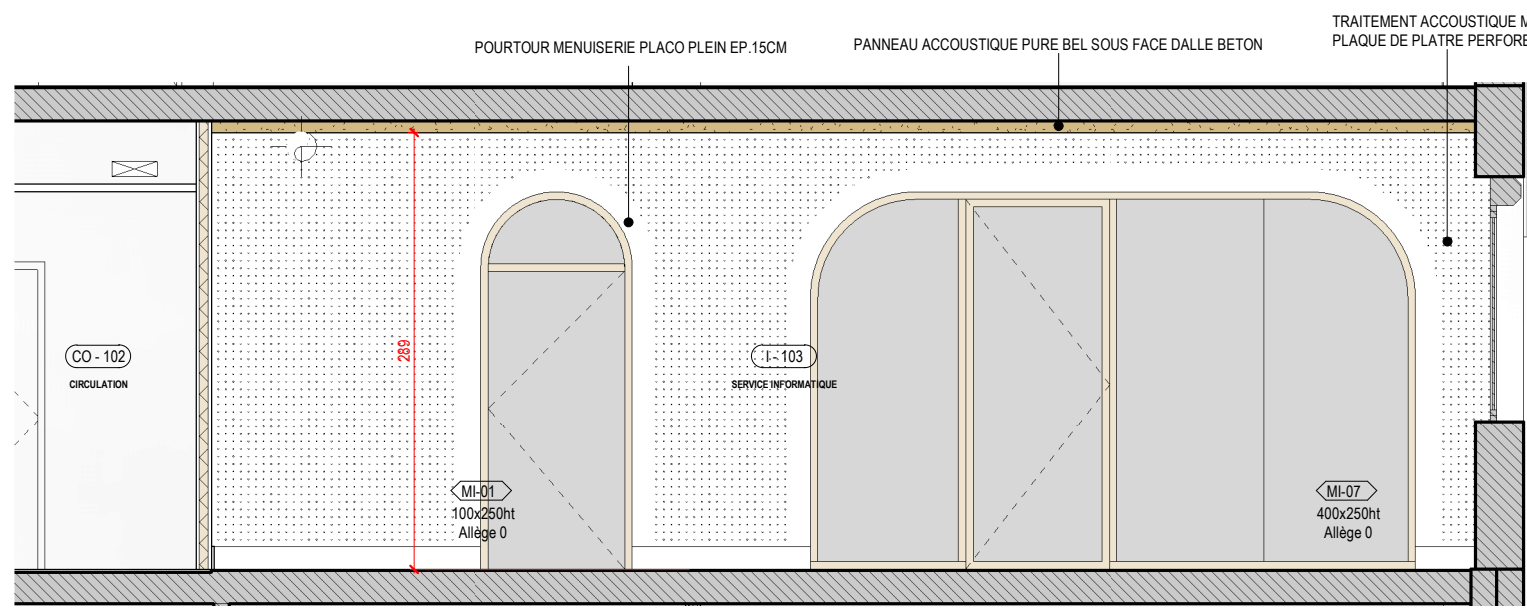

COUPE C1.5
1 : 50

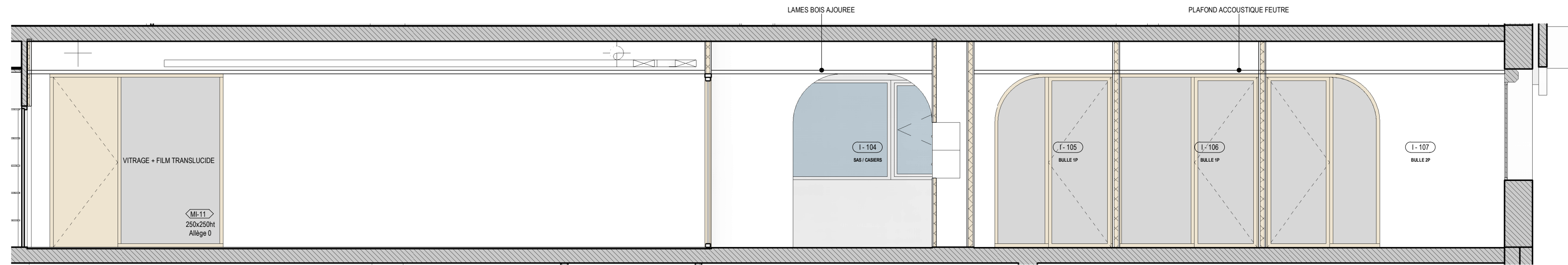

COUPE C1.6
1 : 50

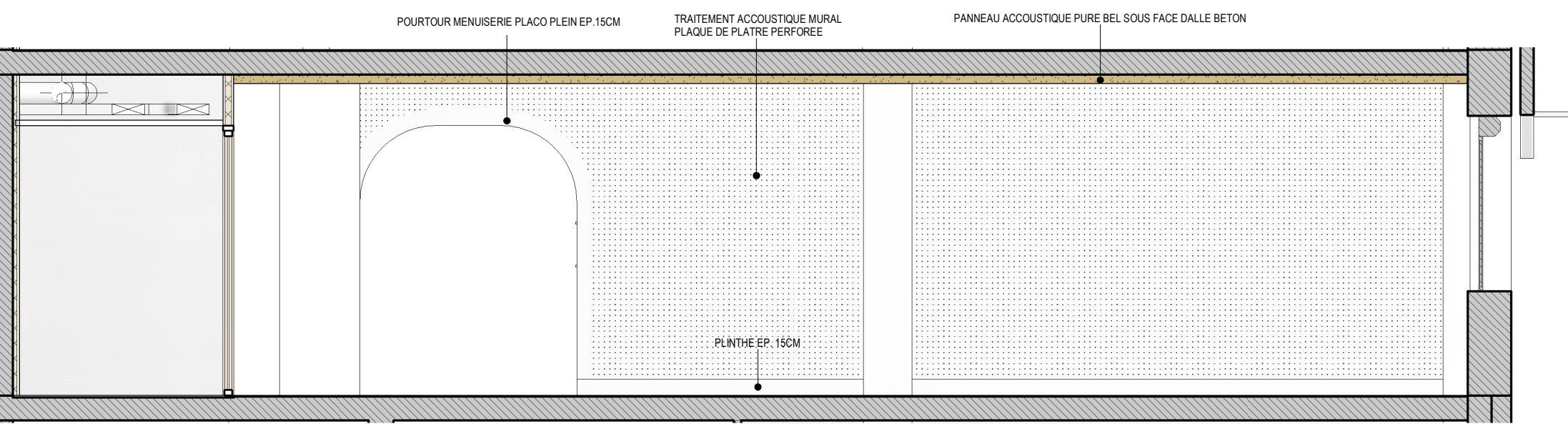

COUPE C1.7
1 : 50

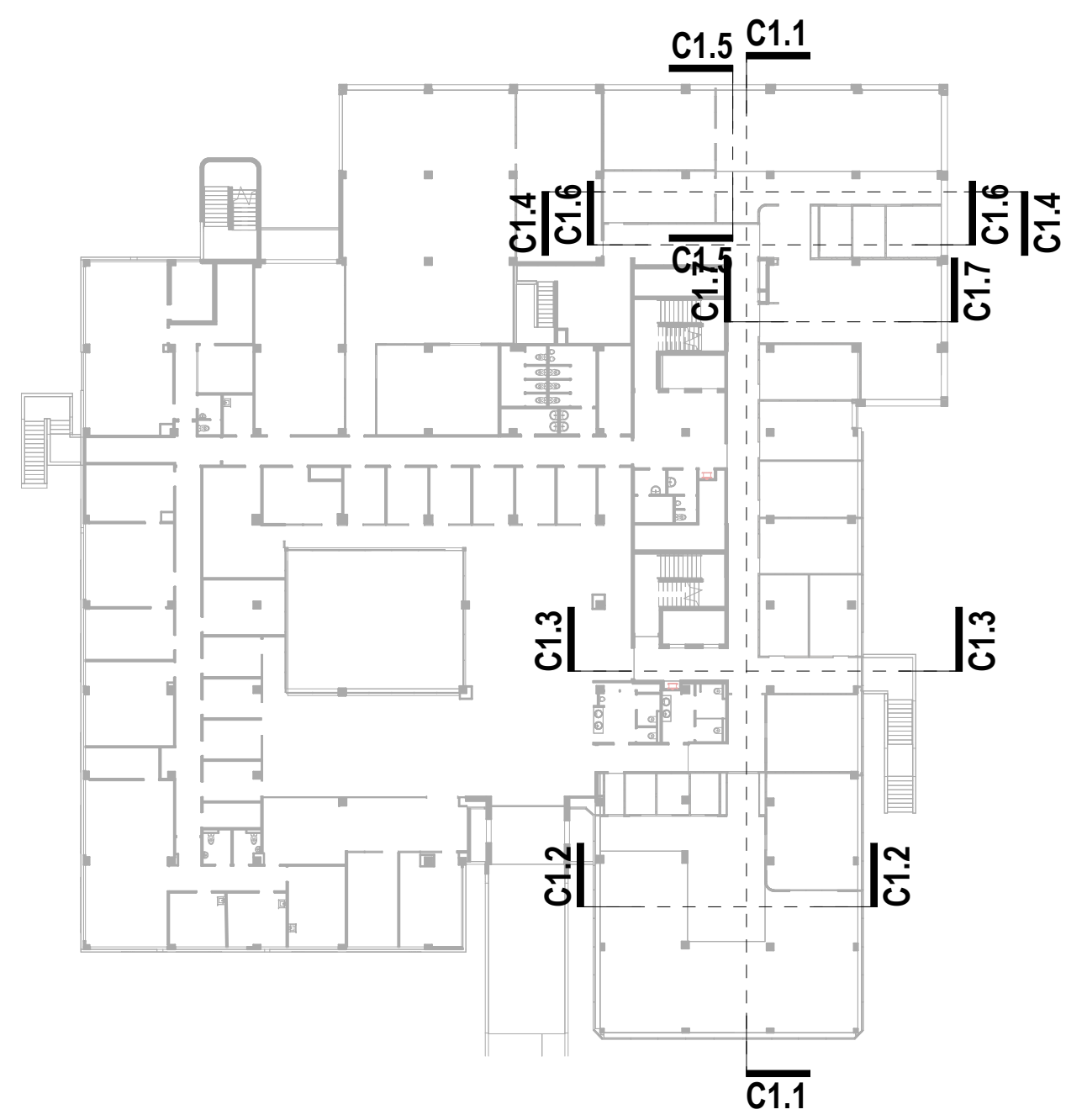

Maître d'ouvrage :
CAISSE PRIMAIRE D'ASSURANCE MALADIE
35 Rue descartes - 62100 CALAIS

Opération :
RESTRUCTURATION DU SITE DE CALAIS - MISE EN CONFORMITE INCENDIE
35 Rue descartes - 62100 CALAIS

Phase :
DCE
Document :
COUPES RDC SUPERIEUR

AFFAIRE	PHASE	EMETTEUR	DATE	INDEXE	ECHELLE
DCE 05.1A	DCE	MV2	24/07/25	A	Comme indiqué

MV2 ARCHITECTES
118, rue Solferino 59000 LILLE
Tél : 03.20.51.47.23 - Email : mv2@mv2architectes.com

BA BAT
21 - 980 avenue Charles Pecqueur 62620 RUITZ
Tél : 03 21 53 59 26 - Email : yannic.decamp@ba-bat.com

SATH DEVELOPPEMENT
Aménagements, Expertise des bâtiments
298 rue Léonard Bourcier 54000 Nancy
Tél : 06 84 01 44 37 - Email : contact@sath-developpement.fr

BUREAU VERITAS
Contrôle Technique - BUREAU VERITAS
Parc d'Activité de l'Étoile Rond-Point de la porte de Lille 59791 GRANDE SYNTHE
Tél : 06 70 21 95 62 Email : christian.bournier@bureauveritas.com

BUREAU VERITAS
CSPS - BUREAU VERITAS
Aéroport International du Touquet 62520 Le Touquet
Tél : +33 7 87 14 12 01- Email : frederick.joly@bureauveritas.com

Documents exclusivement destinés à l'obtention des autorisations administratives de construire. Les cotes portées sur le plan sont indicatives.
L'entreprise adjudicataire est tenue de les vérifier sur place et de soumettre au maître d'œuvre les dessins d'exécution.